Novadpētniecība Jērcēnu pagasta bibliotēkā-informācijas centrā

Jērcēnmuiža, 2021

Resursu daudzpusība

- Novadpētniecības drukāto dokumentu un digitālās mapes
- Ar logo iezīmētas novadpētniecības grāmatas un mapes
- Padziļināti pētījumi par Jērcēnmuižu, baronu Krīdeneru un Kaņepju māju Cīruļu dzimtu, bibliotēkas vēsture
- Novadpētniecības planšetes un tūrisma informācijas stends
- Tematiskas ekskursijas
- Jērcēnmuižas, Kaņepju ozola, Sedas purva, Krīdenera stāsti
- Foto - albumos un digitālās mapēs, filmas
- Seno lietu krājums
- Jērcēnu pagasta notikumu hronika
- Skolnieku pētījumu projekti, studentu darbi - izmantojot bibliotēkas novadpētniecības resursus

Novadpētniecības drukāto dokumentu un digitālās mapes

- Barikādes /citas pilsoniskās aktivitātes
- Represijas
- Lāčplēša ordeņa kavalieri
- Ķeižu muiža/tās teritorija
- Tūrisms /Jērcēnmuiža
- Jērcēnu pagasta bibliotēka
- Kultūra/izklaide/atpūta
- Pagasta vēsture
- Mūsu cilvēki
- Novadnieki
- Jērcēnu pagasta izglītības vēsture/skolas
- Liene Šomase
- Novada /pagasta administratīvā pārvalde /vadība
- Dabaszinātne
- Kolhozs "Cīņa"
- Kolhozs "Ļeņina dzirkstele"
- Lauksaimniecība /mežsaimniecība
- Jērcēnu pagastā (no 1990.gada)
- Ģimenes atbalsta centrs "Liepugatves"
- Skolēnu /studentu pētnieciski darbi novadpētniecībā
- Jērcēnu ziņas-03.02.1995-07.2009
- Strenču novada vēstis-10.2009-12.20010
- Mūsu novada vēstis-01.2011- 06.2021
- Reģionālā reforma
- u.c. mapes

Ar logo iezīmētas novadpētniecības grāmatas un mapes

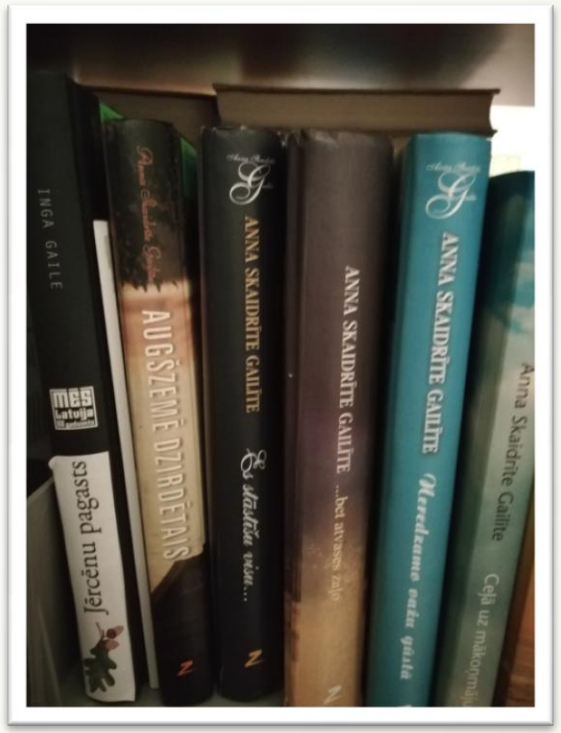

Padziļināti pētījumi par Jērcēnmuižu, baronu Krīdeneru dzimtu un Kaņepju māju - Cīruļu dzimtu, bibliotēkas vēsture

Cīruļu dzimta no «Kaņepju» mājām pie Kaņepju dižozola

Jērcēnmuiža/Jaunjērcēnmuiža/ Wohlfahrtslinde

Barons Adalbets fon Krīdeners

Novadpētniecības planšetes un tūrisma informācijas stends

Tematiskas ekskursijas

Jērcēnmuižas kultūrvēsturiskais mantojums

Pie Kaņepju ozola un Sedas purvā

Jērcēnmuižas, Kaņepju ozola, Sedas purva, Krīdenera stāsti

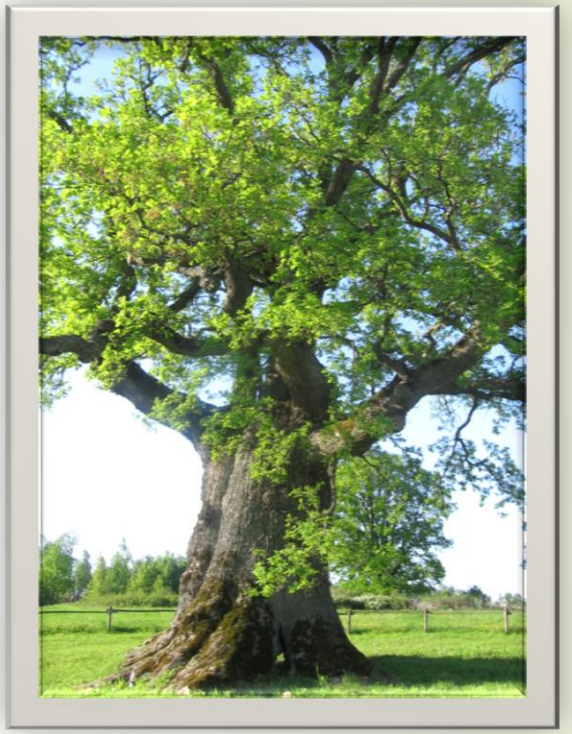

Foto – albumos un digitālās mapēs, filmas

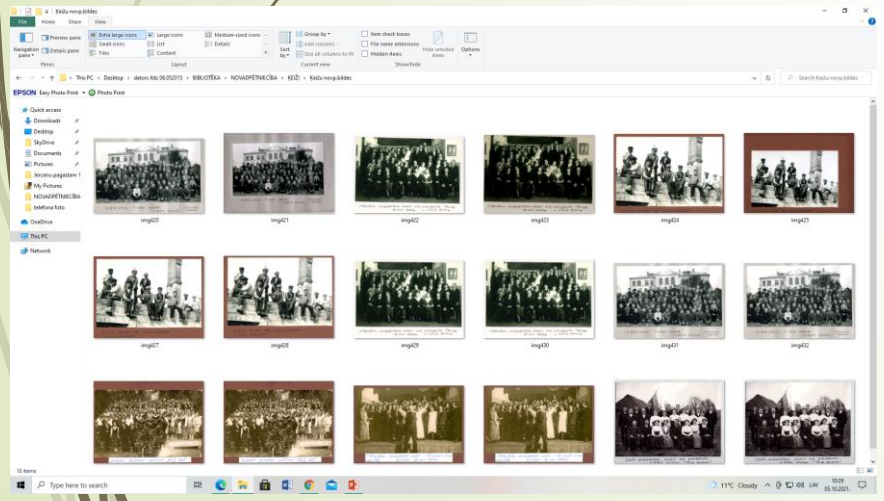

Seno lietu krājums

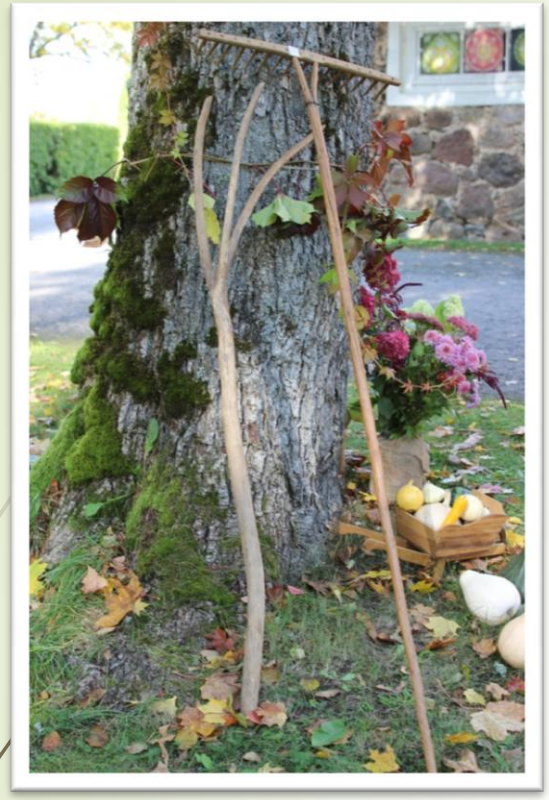

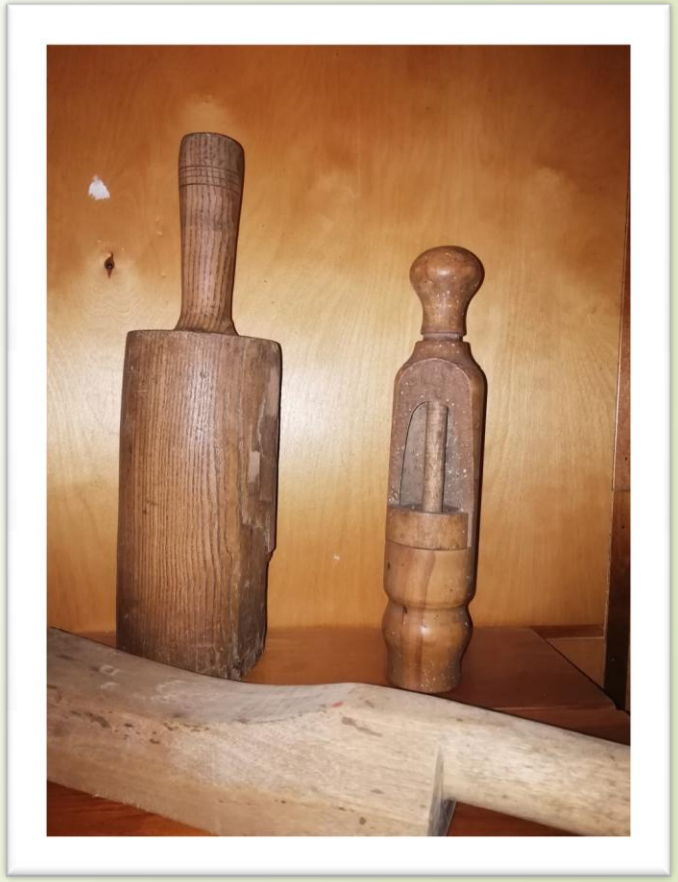

Jērcēnu pagasta notikumu hronika

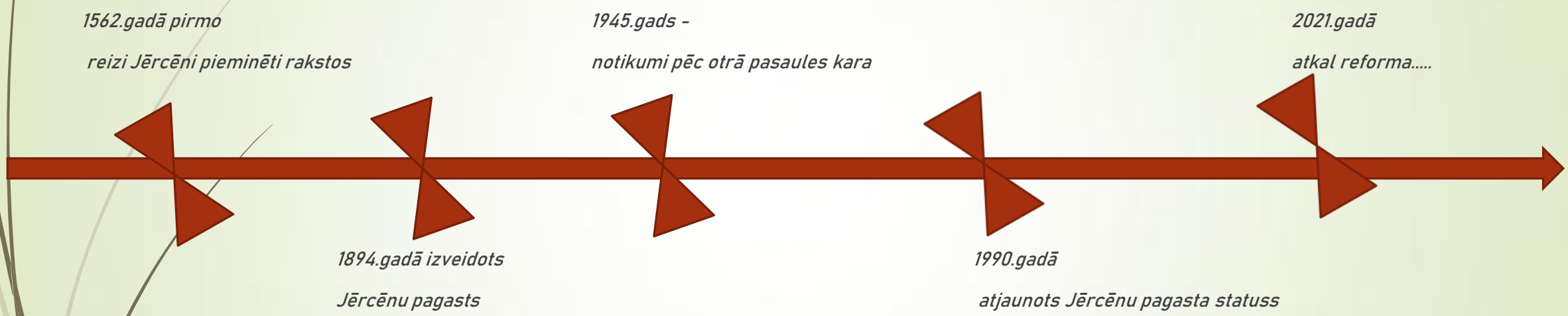

- 2021.gada martā darbību izbeidz pasta pakalpojumu sniegšanas punkts Jērcēnmuižā. Pasta pakalpojumi Jērcēnu pagasta teritorijā vair nav pieejami
- 1.jūlijā pēc reģionālās reformas esam iekļauti Valmieras novadā.....

Skolnieku pētījumu projekti, studentu darbi - izmantojot bibliotēkas novadpētniecības resursus

- Bērnības svētki Jērcēnos
- Jērcēnmuiža laiku lokos
- Māju vārdi Jērcēnu pagastā
- "Dadzīšu" ferma kolhozā "Ļeņina dzirkstele"
- Viktors Ločmelis - cilvēks Jērcēnu pagasta vēsturē
- Latvijas kultūras mantojums - Jērcēnmuiža
- Kultūras tūrisma iespēju novērtējums Jērcēnmuižā

Jāpievēršas lokāliem pētījumiem, lai saglabātu vēsturisko atmiņu!

Bez bibliotekāriem mēs nevaram – viņi ir tie, kas zina!

Zina, kur atrast!

Viņiem ir īpaša pieeja!

Bibliotekārs ir īpašs cilvēks!

/A. Levāns/

Prezentāciju sagatavoja Jērcēnu pagasta bibliotēkas-informācijas centra vadītāja Ilvija Ķimse

2021